

平成28年度

伊勢神宮初詣と伊賀上野城見学

田中あきひで後援会旅行御案内



京都市会議員 田中あきひで

《ごあいさつ》

謹啓

師走に入り、何かとあわただしいこの頃ですが、皆様方には、御健勝にてお過ごしのことと御慶び申し上げます。

本年度は、予算、決算特別委員会の委員長を拝命すると共に、自民党市会議員団の筆頭幹事として活動させていただいております、皆様方の御支援あればこそでございます。あらためて厚く御礼申し上げます。

新年の平安を願い、恒例の伊勢神宮初詣をさせていただきます。今後共の御指導と御支援をお願い申し上げますと共に、お一人様でも多くの御参加をお待ち致しております

謹白

京都市会議員 田中あきひで

旅行日 平成28年1月17日(日)

会費 7,500円
小人 5,000円(4歳以上小学生まで)

昼食 関ドライブイン(ビール付)
申込 平成28年1月10日迄世話人様に申込書と会費を添えてお申し込み下さい。事務所直接でも結構です。
事務所27年12/29~28年1/3迄年末年始休となります。
お願いー中学生・小学生だけの参加はできません。

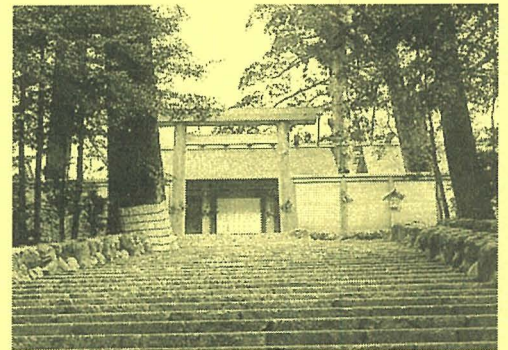

伊勢神宮内宮

日程

西京区各地	===南 IC===	名神・新名神・伊勢道	===伊勢神宮内宮・おかげ横丁===	外宮参拝
	7:30		10:00 / 11:20	11:30/12:10
伊勢道	===関ドライブイン・昼食===	名阪	===伊賀上野城見学===	甲南 IC
	13:10 / 14:00		14:30 / 15:30	===新名神・名神===
	===南 IC===	西京区各地		
	16:30			

※天候又道路状況等で遅着の場合、ご了承お願い致します。

京都府知事登録3-428

旅行企画 田中あきひで後援会

旅行取扱 (有)トラビュー観光

事務所 204-6128

主任者 和田建二

-----キトリ線-----

申込書

預り証

月 日

月 日

	氏名	☎
1		大小
2		大小
3		大小

_____様

金 _____円 (伊勢旅行会費)
上記金額領収しました。

住所 _____

預り者 _____ (印)